GUY HOQUET

Votre fiche bien Achat à L AIGLE 61300

L'AIGLE - IMMEUBLE DE RAPPORT

L AIGLE 61300

159 000 € *

* Honoraires à la charge du vendeur

Guy HOQUET RUGLES

64 rue Aristide Briand
27250 RUGLES

02 32 24 60 43

L'AIGLE - IMMEUBLE DE RAPPORT

EXCLUSIVITE !! L'AIGLE. Immeuble composé de quatre appartements de type F1 actuellement loués. Compteurs EDF et EAU individuels. 2 Caves. Tout à l'égout. Terrain clos et arboré. Sur 341m². Revenu locatif annuel : 12 660 €.

92 m² | 4 pièce(s)

Fiche technique du bien

Etage	2
Nombre étages	2
Distance Commerces	1 km

Distance Train	1 km
Accès Ecole	1 min
Accès Gare	4 min
Bien en copropriété	Non
Vis-à-vis	Non
Assainissement	Tout à l'égout
Cuisine	Aménagée/équipée
Type Chauffage	Individuel
Mécanisme Chauffage	Radiateur
Mode Chauffage	Electrique
Eau chaude	Ballon électrique
Etat intérieur	Bon
Nombre de caves	2
Digicode	Non
Piscine	Non
Accès handicapés	Non
Sous-sol	Non
Gardien	Non
Diagnostic Energétique	Non

Bilan énergétique

DPE non communiqué

GES non communiqué

Photos du bien

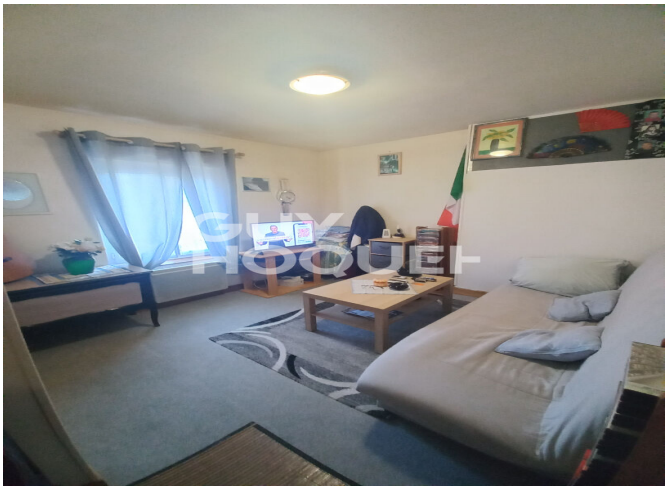

GUY
HOQUET

GUY
HOQUET

GUY
HOQUET

GUY
HOQUET

GUY
HOQUET

GUY
HOQUET