Votre fiche bien Achat à VILLEJUIF 94800

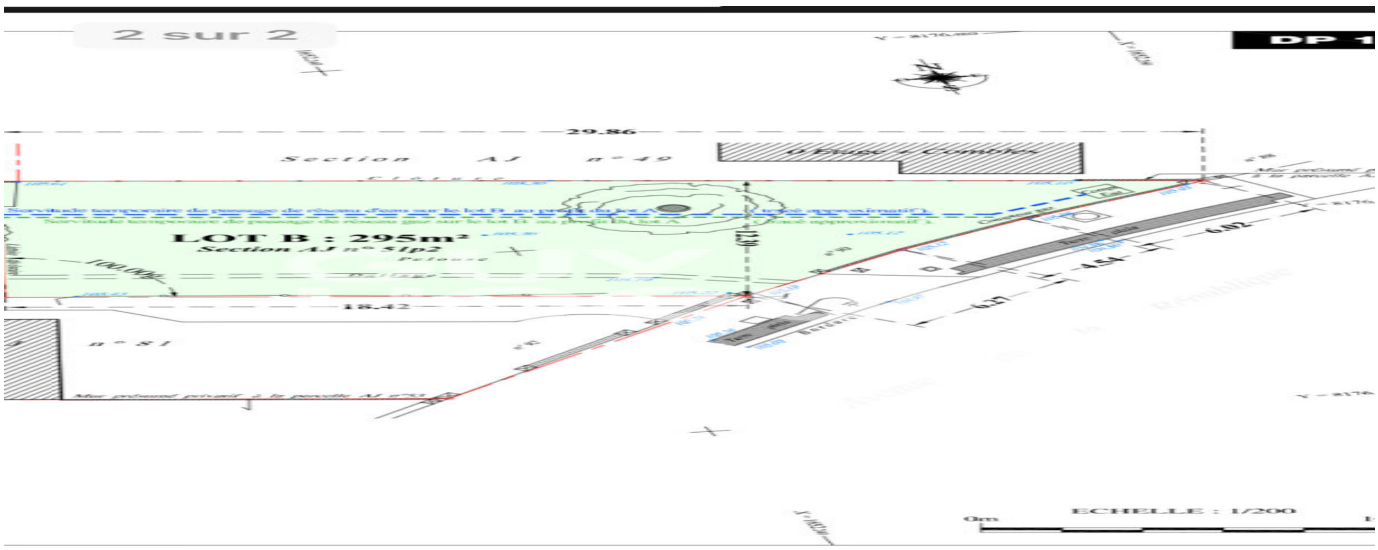

Terrain Villejuif 295 m2

VILLEJUIF 94800

452 000 € *

* Honoraires à la charge du vendeur

Guy HOQUET VILLEJUIF

88 rue Jean Jaurès
94800 VILLEJUIF

01 82 39 15 50

Terrain Villejuif 295 m2

TERRAIN CONSRUCTIBLE A VENDRE !!

En vente : Guy Hoquet VILLEJUIF vous propose ce terrain de 295 m² dont 118m² constructible au plancher jusqu'a 10m de hauteur au faitage.

Vous pourrez profiter du parc des Hautes Bruyéres a moins de cinq minutes à pied. Plusieurs écoles (maternelle, primaire et collège) se trouvent à moins de 10 minutes à pied. Niveau transports, il y a la future ligne14 station institut Gustave Roussy et neuf lignes de bus juste à côté . La ligne 7 se trouve à 15 minutes à pied. Des restaurants, des commerces, des boulangeries, deux supermarchés, un bureau de poste et des épiceries sont accessibles à quelques minutes. Un marché a lieu chaque mercredi matin.

Ce terrain est à vendre pour la somme de 452 000 euros. Les honoraires sont à la charge du vendeur.

Découvrez ce terrain à vendre en prenant RDV avec notre agence Guy Hoquet VILLEJUIF.

295 m²

Fiche technique du bien

Exposition	Est-Ouest
Distance Commerces	1 km
Bien en copropriété	Non
Nb Lots Copropriété	0
Année construction	2023
Vis-à-vis	Non

Bilan énergétique

DPE non communiqué

GES non communiqué

Photos du bien

DP 1

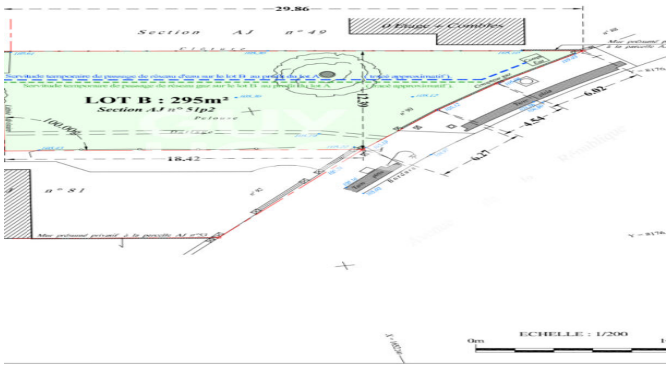
29.86
Section AI n° 49
Clôture
LOT B : 295m²
Section AI n° 51p2
Pelouse
10.00
18.42
n° 81
Mur privatif à la parcelle AI n°82
4.54
4.57
6.02
0m
ECHELLE : 1/200