GUY HOQUET

Votre fiche bien Achat à MONTREUIL 93100

Maison Charmante de 110m² au Bas Montreuil

MONTREUIL 93100

710 000 € *

* Honoraires à la charge du vendeur

Guy HOQUET BAS MONTREUIL

160 Rue de Paris
93100 Montreuil

01 40 83 83 50

Maison Charmante de 110m² au Bas Montreuil

Vous recherchez une maison spacieuse, bien située et pleine de potentiel à Montreuil ? Cette maison de 110m² est située dans une rue calme à quelques pas de la Place de la République. Elle offre un espace de vie généreux réparti sur trois niveaux, comprenant un étage, un rez-de-chaussée et un sous-sol.
De plus, elle dispose d'un jardin arboré et d'un garage, une rareté dans ce quartier prisé.
Située dans une rue calme, cette maison se trouve à proximité immédiate de la Place de la République, offrant un accès facile aux commerces locaux, aux transports en commun et aux écoles.
(à2mn L9)
Venez vite la découvrir!

110.67 m² | 4 pièce(s) | 3 chambres | 1 sdb

Fiche technique du bien

Bien en copropriété	Non
Jardin	Oui

Salle(s) de bains	1
Date ERP	2022-05-31 21:29:15
Diagnostic Energétique	Oui
Conso Energ	373 kWh/m2 par an

Bilan énergétique

DPE non communiqué

GES non communiqué

Photos du bien

GUY
HOQUET

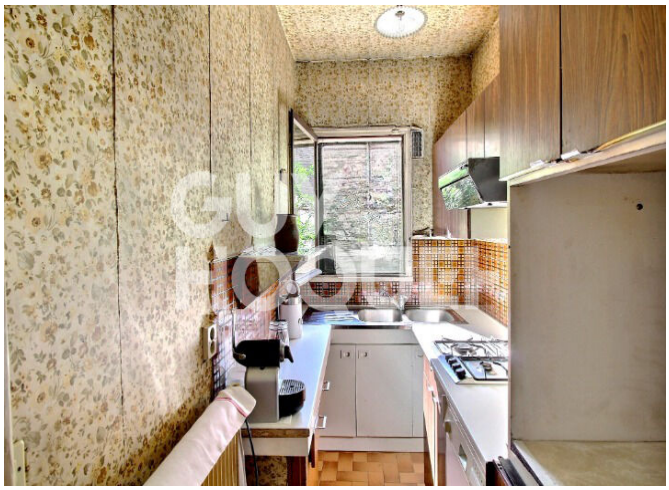

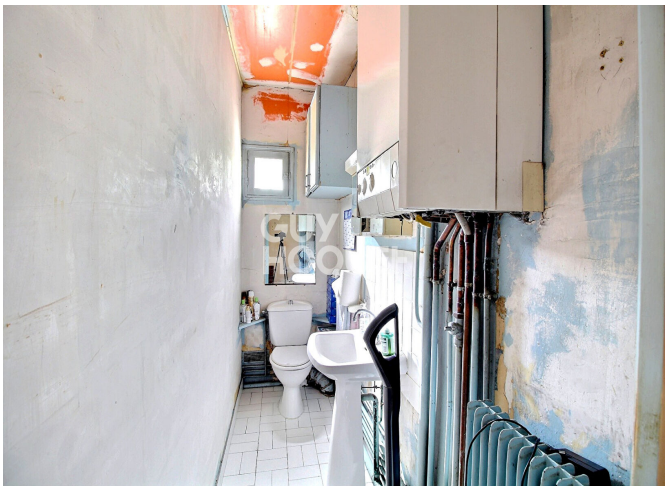

GUY
HOQUET