GUY HOQUET

Votre fiche bien Achat à BEAUVAIS 60000

Entrepôt / Local industriel Beauvais

BEAUVAIS 60000

756 000 € *

* 756 000 € honoraires inclus
720 000 € Hors Honoraires
Honoraires : 5% TTC à la charge de l'acquéreur.

Guy HOQUET COMPIEGNE

21 Rue Solférino
60200 COMPIEGNE

03 44 30 02 86

Entrepôt / Local industriel Beauvais

Sur la commune de Herchies, à 5minutes de Beauvais, proche de l'aéroport et de la gare, votre agence Guy Hoquet Compiègne vous propose à la vente un entrepôt chauffé de plus de 2500m² édifié sur une parcelle cadastrale de 4360m².

Il se dispose comme suit : un sas d'entrée desservant trois bureaux, une salle de pause, des W.C., ainsi que l'espace de stockage.
Cet entrepôt est composé d'un accès véhicule léger et d'un quai de déchargement.

Deux grands portails donnent sur un parking en mesure d'accueillir une quinzaine de voiture.

Cet entrepôt est proposé au prix de 736 000€ Frais d'agence inclus, n'hésitez pas à contacter votre agence Guy Hoquet Compiègne au 03.44.30.02.86.

2538 m²

Fiche technique du bien

Bien en copropriété	Non

Diagnostic Energétique	Non

Bilan énergétique

DPE non communiqué

GES non communiqué

Photos du bien

GUY
HOQUET

GUY
HOQUET

GUY
HOQUET

GUY
HOQUET

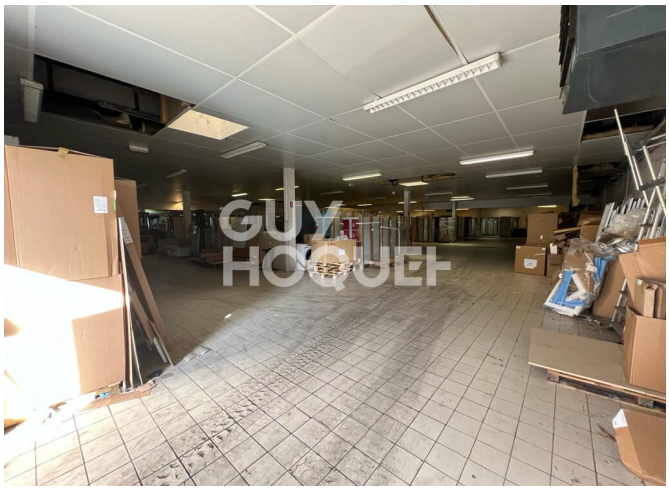
GUY
HOQUET

GUY
HOQUET

GUY
HOQUET

GUY
HOQUET

GUY
HOQUET

GUY
HOQUET

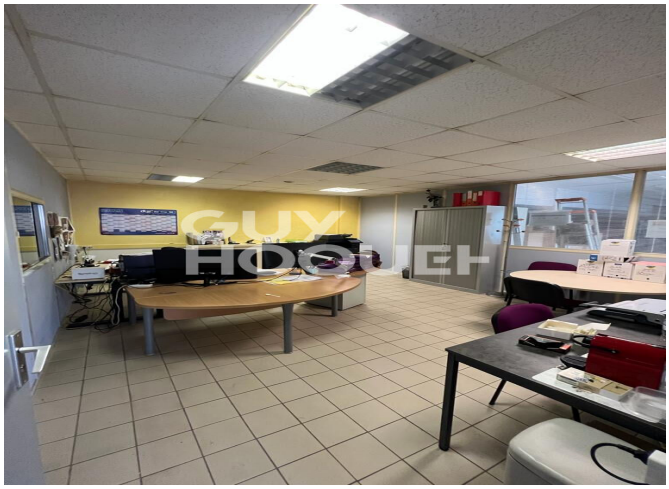
GUY
HOQUET

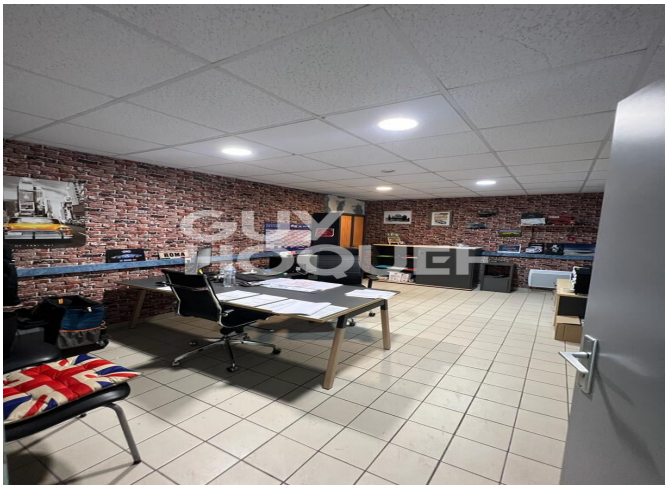
GUY
HOQUET

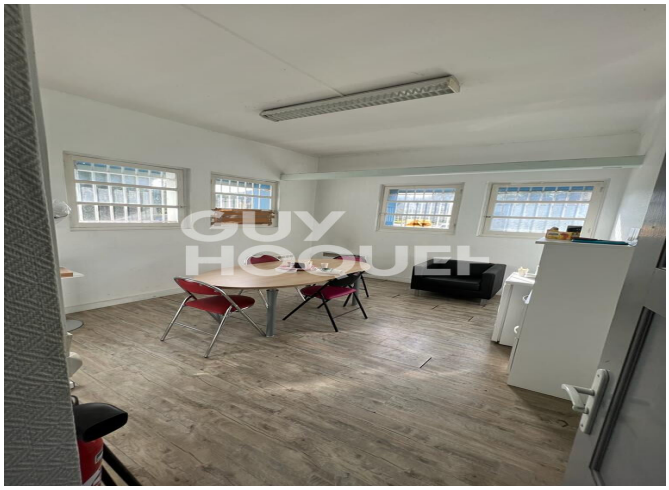
GUY
HOQUET