GUY HOQUET

Votre fiche bien Achat à GARCHES 92380

Appartement familial avec jardin

GARCHES 92380

700 000 € *

* Honoraires à la charge du vendeur

Guy HOQUET GARCHES

7 rue de l'Eglise
92380 GARCHES

01 81 93 70 80

Appartement familial avec jardin

Guy Hoquet a le plaisir de vous présenter ce magnifique appartement avec sa terrasse et son jardin exposé Ouest. Il est situé dans une résidence récemment construite en 2022. La pièce de vie est lumineuse, ouverte sur la cuisine et le jardin, créant ainsi un espace convivial et accueillant. De plus, vous bénéficiez d'une suite parentale avec salle d'eau, ainsi que de deux autres chambres et d'une salle de bains et un WC. La cave est un espace supplémentaire de stockage.
Une place de parking avec borne de recharge électrique est disponible en option.

88.9 m² | 4 pièce(s) | 3 chambres

Fiche technique du bien

Nombre étages	3
Bien en copropriété	Oui
Nb Lots Copropriété	34

Charges annuelles (ALUR)	3100 €
Procédures diligentées c/ syndicat de copropriété	Pas de procédure en cours
Date ERP	2023-07-07 07:13:17
Diagnostic Energétique	Oui
Conso Energ	74 kWh/m2 par an

Bilan énergétique

DPE non communiqué

GES non communiqué

Estimation du coût annuel en énergie pour un usage standard entre 620€ et 900€ au 01/01/2021

Photos du bien

GUY
HOQUET

GUY
HOQUET

GUY
HOQUET

GUY
HOQUET

GUY
HOQUET

GUY
HOQUET

GUY
HOQUET

GUY
HOQUET

GUY
HOQUET

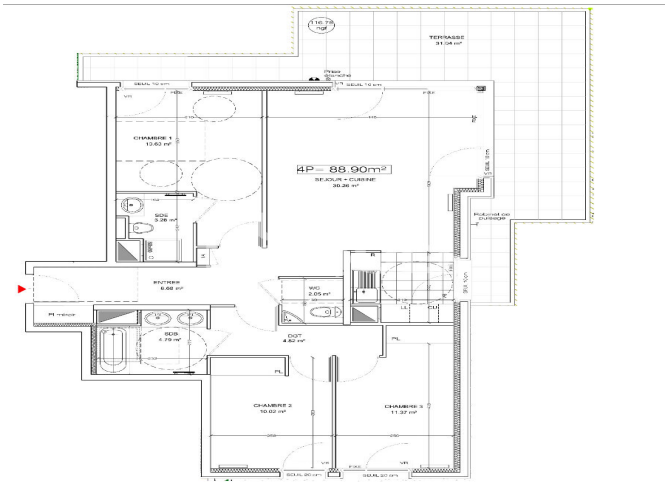
TERRASSE
CHAMBRE 1
4P = 88.90m²
SEJOUR + CUISINE
ENTREE
CHAMBRE 2
CHAMBRE 3

GUY
HOQUET

GUY
HOQUET