GUY HOQUET

Votre fiche bien Achat à ILLZACH 68110

INVESTISSEURS Appartement Illzach 4 pièces 79 m2 loué

ILLZACH 68110

120 400 € *

* Honoraires à la charge du vendeur

Guy HOQUET MULHOUSE

14 Avenue du Maréchal de Lattre de Tassigny
68100 Mulhouse

03 89 60 06 01

INVESTISSEURS Appartement Illzach 4 pièces 79 m2 loué

Localisé à ILLZACH, cet appartement d'environ 79m² se trouve au rez-de-chaussée .

Très lumineux, il est composé d'une entrée, d'une cuisine semi ouverte et équipée, d'un salon, d'une salle de bain, de 3 chambres ainsi qu'un WC séparé.

L'appartement est loué 850 euros dont 200 euros de charges

Pour plus de rangements, l'appartement est vendu avec une cave.

Parking collectif devant la résidence.

RÉFÉRENCE : 3787
CHARGES ANNUELLES : environ 2000 euros annuel (ascenseur, chauffage, eau froide, assurance, syndic, entretien et électricité des communs)
NOMBRE DE LOTS : 50 lots d'habitation
CLASSE ÉNERGIE : D
AGENT : Tavares BRYAN

HONORAIRE CHARGE VENDEUR

79 m² | 4 pièce(s) | 3 chambres | 1 sdb

Fiche technique du bien

Nombre étages	4
Bien en copropriété	Oui
Nb Lots Copropriété	50
Charges annuelles (ALUR)	2000 €
Procédures diligentées c/ syndicat de copropriété	Pas de procédure en cours
Jardin	Non
Année construction	1977
Fenêtres	PVC Double Vitrage
Salle(s) de bains	1
WC	1
Cuisine	Américaine Amenagée Equipée
Type Chauffage	Collectif avec comptage individuel
Mécanisme Chauffage	Radiateur
Mode Chauffage	Gaz
Eau chaude	Ballon électrique
Nombre de caves	1
Diagnostic Energétique	Oui

Conso Energ	224 kWh/m2 par an

Bilan énergétique

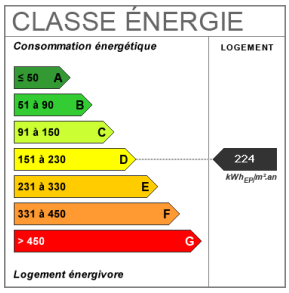

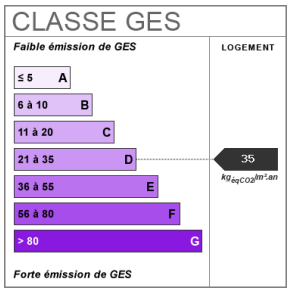
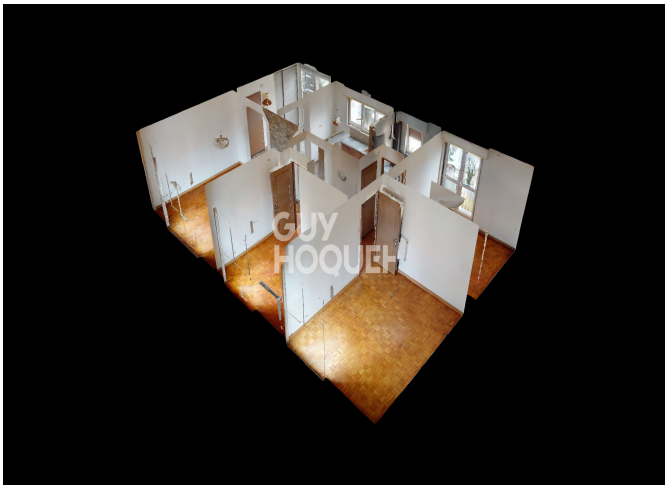
Photos du bien