GUY HOQUET

Votre fiche bien Achat à AIZENAY 85190

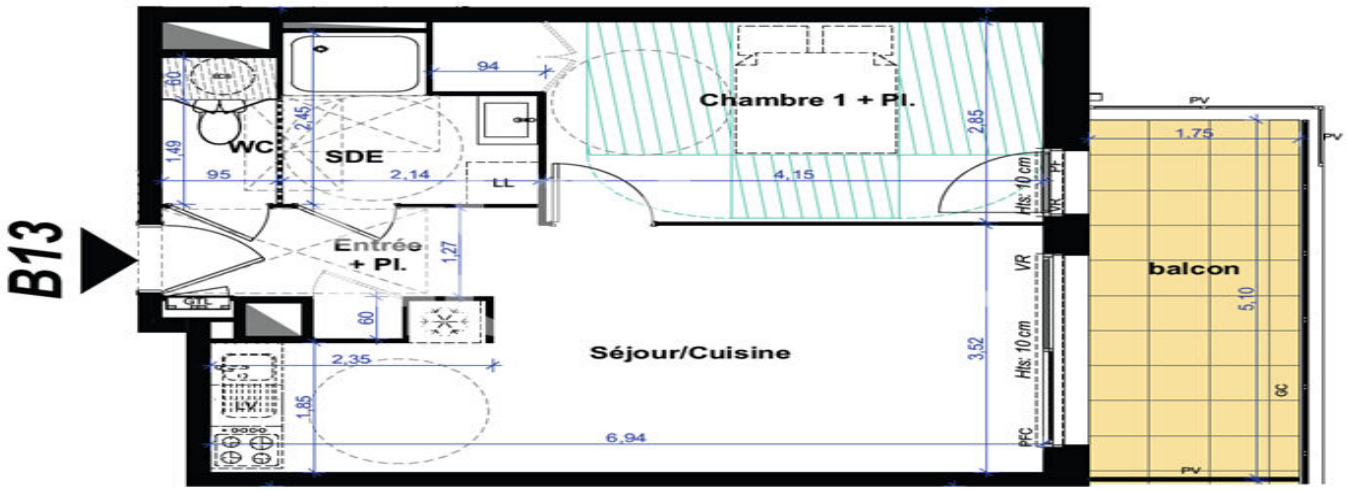

Avant-première - AIZENAY : appartement T2 en vente

AIZENAY 85190

172 000 € *

* Honoraires à la charge du vendeur

Guy HOQUET AIZENAY

5 Place du Rond Point
85190 Aizenay

0251421350

Avant-première - AIZENAY : appartement T2 en vente

Avant-première : découvrez l'appartement T2 exposé sud de 43,52 m² au dernier étage du programme « le domaine du parc ». Ce programme immobilier construit à AIZENAY (Vendée) vous propose ces appartements non-meublés dans une résidence avec ascenseur.

Il se trouve à AIZENAY (85190).

Une école élémentaire est implantée dans le quartier.

Niveau transports en commun, il y a la gare Saint-Rambert-d'Albon à moins de 10 minutes en voiture. L'autoroute A7 et la nationale N7 sont accessibles à moins de 8 km.

43.52 m² | 2 pièce(s) | 1 chambres | 1 sde | 1 parking(s)

Fiche technique du bien

Exposition	Sud

Etage	1
Nombre étages	3
Dernier étage	Oui
Bien en copropriété	Oui
Nb Lots Copropriété	100
Procédures diligentées c/ syndicat de copropriété	Pas de procédure en cours
Année construction	2026
Neuf - Ancien	Neuf
Salle(s) d'eau	1
WC	1
Cuisine	Nue
Exposition Séjour	Sud
Nombre de balcons	1
Type de Stationnement	Couvert
Nombre places parking	1
Diagnostic Energétique	Non

Bilan énergétique

DPE non communiqué

GES non communiqué

Photos du bien

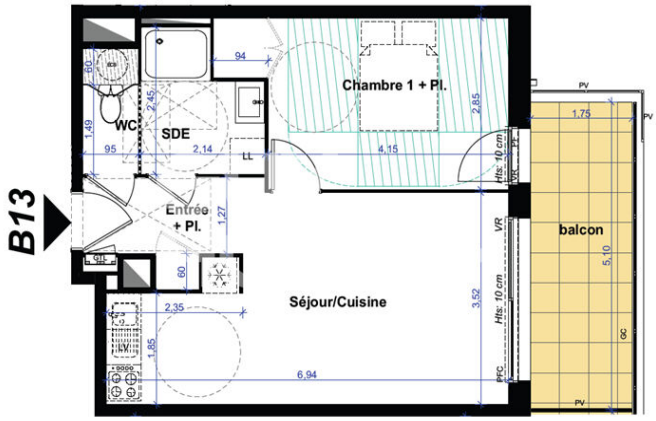

Chemin de la Fuye
Local OM + vélos
Bâtiment B
R+2 + attique
Bâtiment A
R+2 + attique
Local Vélos
Rue du Colombier
Route de Challans