GUY HOQUET

Votre fiche bien Achat à CARENTAN LES MARAIS 50500

Maison proche de CARENTAN

CARENTAN LES MARAIS 50500

247 500 € *

* 247 500 € honoraires inclus
235 000 € Hors Honoraires
Honoraires : 5.32% TTC à la charge de l'acquéreur.

Guy HOQUET CARENTAN

23 place de la République
50500 CARENTAN

0233711617

Maison proche de CARENTAN

Située sur la commune d'AUVERS maison en pierre et masse comprenant une salle à manger avec cheminée insert, une cuisine aménagée et équipée, un WC avec lave mains, une pièce à aménager en suite parentale.
A l'étage, 4 chambres, une salle de bains avec douche et baignoire ainsi que les WC.
Un garage, une cave, un grand hangar.
Le tout sur une superficie de terrain de 1 920 m²
Les informations sur les risques auxquels ce bien est exposé sont disponibles sur le site www.georisques.gouv.fr
Selon l'article L.561.5 du Code Monétaire et Financier, pour l'organisation de la visite, la présentation d'une pièce d'identité vous sera demandée.
247 500 € HONORAIRES 5.32 % TTC inclus charge acquéreur (235 000 € hors honoraires)
Marie-Claire GONTHIER agent commercial RSAC 807 555 016 Entrepreneur individuel

117.13 m² | 5 pièce(s) | 4 chambres | 1 sdb

Fiche technique du bien

Vis-à-vis	Non

Fenêtres	PVC Double Vitrage
Assainissement	Fosse toutes eaux
Salle(s) de bains	1
WC	2
Cuisine	Aménagée/équipée
Type Chauffage	Individuel
Mécanisme Chauffage	Radiateur
Mode Chauffage	Electrique
Eau chaude	Ballon électrique
Etat intérieur	A rafraîchir
Cheminée	Poêle à bois
Diagnostic Energétique	Oui
Conso Energ	269 kWh/m2 par an

Bilan énergétique

DPE non communiqué

GES non communiqué

Photos du bien

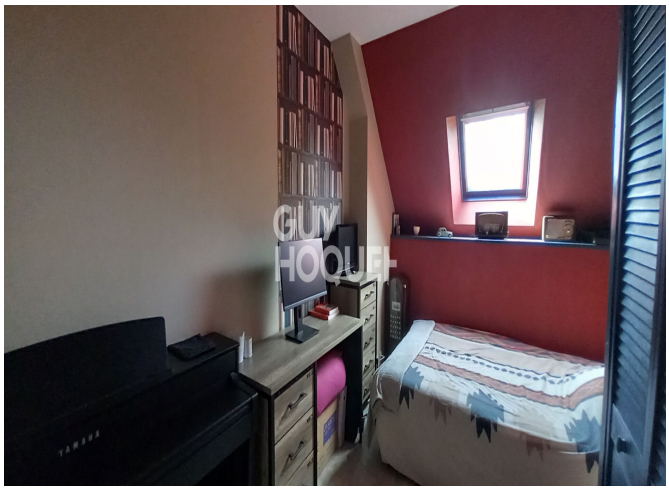
GUY
HOQUET

GUY
HOQUET

GUY
HOQUET

GUY
HOQUET

GUY
HOQUET