GUY HOQUET

Votre fiche bien Achat à CLAMART 92140

CLAMART

CLAMART 92140

375 000 € *

* Honoraires à la charge du vendeur

Guy HOQUET
CLAMART CENTRE

31 avenue jean Jaurès
92140 CLAMART

01 41 46 08 08

CLAMART

Vente interactive. A 2 pas de la Gare de Clamart, dans une copropriété très bien entretenue un appartement de 3 pièces lumineux et en très bon état comprenant : entrée, séjour-salle à manger et cuisine ouverte donnant sur balcon, 2 chambres avec grands placards et l'une d'elles donnant sur balcon, salle de bains avec baignoire et douche, wc séparé, buanderie et dégagement avec placard. Pour compléter ce bien une cave et une place de parking en sous-sol. Le bien est proposé en vente interactive sous forme de dépôt d'offres libre réalisé sur la plateforme Mon Agence Interactive. Le prix affiché constitue un prix indicatif, sur la base duquel les acquéreurs intéressés et inscrits peuvent émettre une ou des offres à la hausse comme à la baisse. Une offre émise sur la plateforme ne constitue pas une offre ferme et définitive au sens des dispositions du Code civil, mais une simple intention d'achat.

75.86 m² | 3 pièce(s) | 2 chambres | 1 sdb

Fiche technique du bien

Etage	3
Bien en copropriété	Oui

Nb Lots Copropriété	17
Charges annuelles (ALUR)	3840 €
Surface séjour	25 m2
Année construction	1972
Salle(s) de bains	1
WC	1
Type Chauffage	Collectif
Mode Chauffage	Gaz
Nombre de caves	1
Nombre de balcons	2
Piscine	Non
Date ERP	2024-03-26 00:54:03
Diagnostic Energétique	Oui
Conso Energ	320 kWh/m2 par an

Bilan énergétique

DPE non communiqué

GES non communiqué

Photos du bien

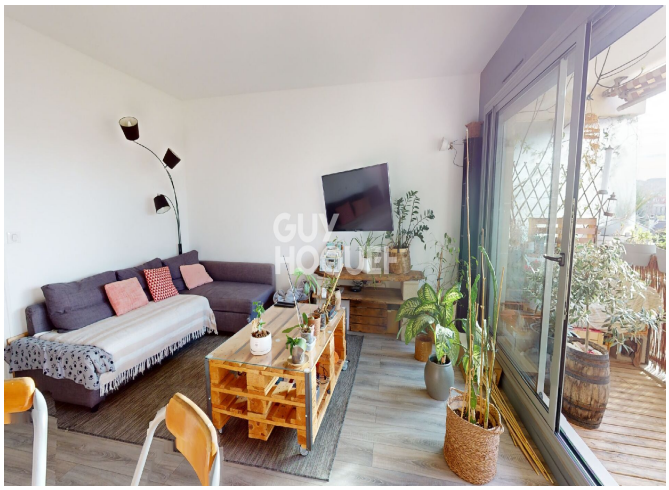

GUY
HOQUET

GUY
HOQUET

GUY
HOQUET

GUY
HOQUET

GUY
HOQUET