GUY HOQUET

Votre fiche bien Achat à AUTHIE 14280

Maison sous-sol complet AUTHIE

AUTHIE 14280

367 500 € *

* Honoraires à la charge du vendeur

Guy HOQUET SAINT MARTIN DE FONTENAY

19-21 rue d'Harcourt
14320 SAINT MARTIN DE FONTENAY

02 31 50 13 41

Maison sous-sol complet AUTHIE

Anthony, votre conseiller GUY HOQUET CAEN SUD, vous propose,

FORT POTENTIEL !!

Une maison sur sous-sol complet, avec buanderie carrelée, idéalement située à AUTHIE, une commune très recherchée, à deux pas des commerces et du bus de ville.

Elle se compose d'une entrée, cuisine indépendante, un beau séjour-salon avec cheminée, couloir donnant accès à deux chambres dont une de 15 m², une salle d'eau et un WC séparé.

A l'étage, un très beau potentiel vous permettra de créer par des simples cloisons (isolation déjà effectuée, plancher béton...) 3 chambres et une salle d'eau avec WC.

Le tout sur un terrain clos, arboré et sans vis-à-vis, avec une agréable terrasse couverte exposée SUD-OUEST, barbecue en brique et potager.

Pour plus d'informations,
Contactez Anthony VREL

150 m² | 5 pièce(s) | 3 chambres | 1 sde

Fiche technique du bien

Exposition	Sud-ouest
Lotissement	Oui
Nombre étages	1
Jardin	Oui
Année construction	1985
Fenêtres	Bois simple vitrage
Assainissement	Tout à l'égout
Salle(s) d'eau	1
WC	1
Cuisine	Aménagée/équipée
Type Chauffage	Individuel
Mécanisme Chauffage	Radiateur
Mode Chauffage	Electrique
Nombre de terrasse	1
Type de Stationnement	Extérieur,SousSol
Sous-sol	Oui
Diagnostic Energétique	Non

Bilan énergétique

DPE non communiqué

GES non communiqué

Photos du bien

GUY
HOQUET

GUY
HOQUET

GUY
HOQUET

GUY
HOQUET

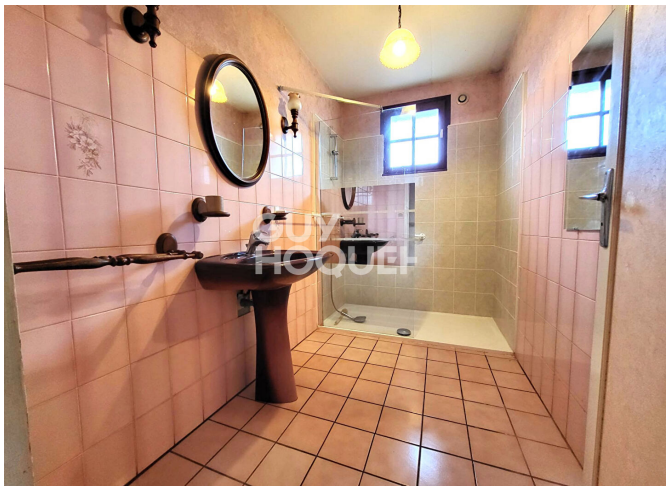
GUY
HOQUET