Votre fiche bien Achat à CLAMART 92140

CLAMART

CLAMART 92140

639 000 € *

* Honoraires à la charge du vendeur

Guy HOQUET
CLAMART CENTRE

31 avenue jean Jaurès
92140 CLAMART

01 41 46 08 08

CLAMART

A La Gare de Clamart dans une impasse au calme, idéalement situé à proximité des commerces, du marché et à seulement 500 mètres de la ligne N. Cette maison datant de 1930 possède un charme authentique et une décoration soignée qui sauront vous séduire. Au rez-de-chaussée, vous trouverez une entrée accueillante, un WC, un séjour spacieux avec une salle à manger attenante, ainsi qu'une cuisine aménagée et une véranda, offrant un espace de vie convivial. À l'étage, deux chambres confortables vous attendent, ainsi qu'une salle d'eau avec WC, offrant tout le confort nécessaire pour votre quotidien. Le sous-sol de la maison offre un espace supplémentaire comprenant un bureau, une grande cave équipée d'une douche et d'un WC, ainsi qu'un espace buanderie .

80 m² | 3 pièce(s) | 2 chambres | 1 sdb

Fiche technique du bien

Nombre étages	3
Bien en copropriété	Non

Surface séjour	22.17 m2
Année construction	1930
Salle(s) de bains	1
WC	1
Cuisine	Indépendante Equipée
Type Chauffage	Individuel
Mode Chauffage	Gaz
Nombre de terrasse	1
Piscine	Non
Diagnostic Energétique	Oui
Conso Energ	400 kWh/m2 par an

Bilan énergétique

DPE non communiqué

GES non communiqué

Photos du bien

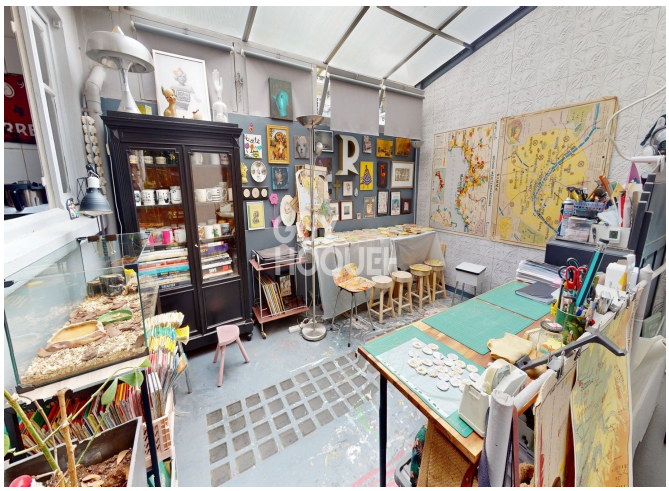

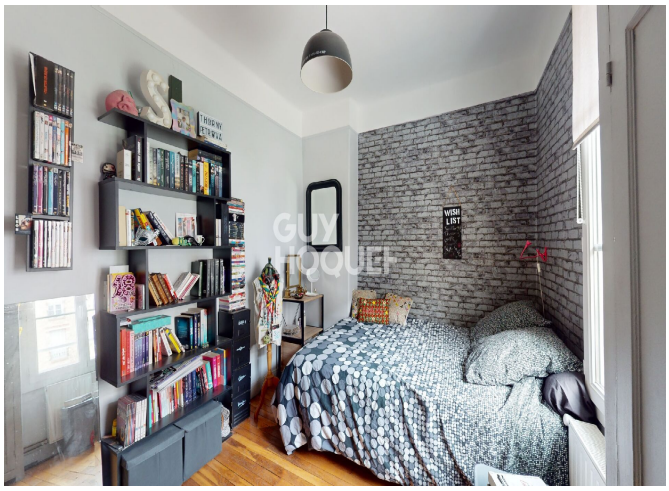
WISH LIST

SAT
A LA SAVEUR DU BEURRE