GUY HOQUET Votre fiche bien Achat à SAINT HILAIRE DE RIEZ 85270

Local commercial Saint Hilaire De Riez 279 m2

SAINT HILAIRE DE RIEZ 85270

160 000 € *

* 160 000 € honoraires inclus
150 000 € Hors Honoraires
Honoraires : 6.67% TTC à la charge de l'acquéreur.

Guy HOQUET SAINT HILAIRE DE RIEZ

10 rue de l'Egalité
85270 SAINT HILAIRE DE RIEZ

02 51 55 19 11

Local commercial Saint Hilaire De Riez 279 m2

À vendre : Spacieux local commercial de 279m2 avec chambres froides.

Caractéristiques :
- Superficie totale de 279m2, offrant un espace généreux pour diverses activités commerciales.
- Équipé de chambres froides, idéal pour les entreprises nécessitant un stockage réfrigéré telles que les supermarchés, les boucheries, les poissonneries, etc.
- Emplacement stratégique sur une route passante, offrant une visibilité optimale.
- Prix attractif de 160000€, offrant un excellent rapport qualité prix.

Ne manquez pas cette opportunité unique d'acquérir un espace commercial polyvalent à un prix compétitif. Contactez nous dès maintenant pour organiser une visite.

Bien proposé par Erwan Dieumegard, agent commercial, inscrit au Registre spécial des Agents commerciaux sous le numéro 983741851

279 m²

Fiche technique du bien

Bilan énergétique

DPE non communiqué

GES non communiqué

Photos du bien

GUY
HOQUET

GUY
HOQUET

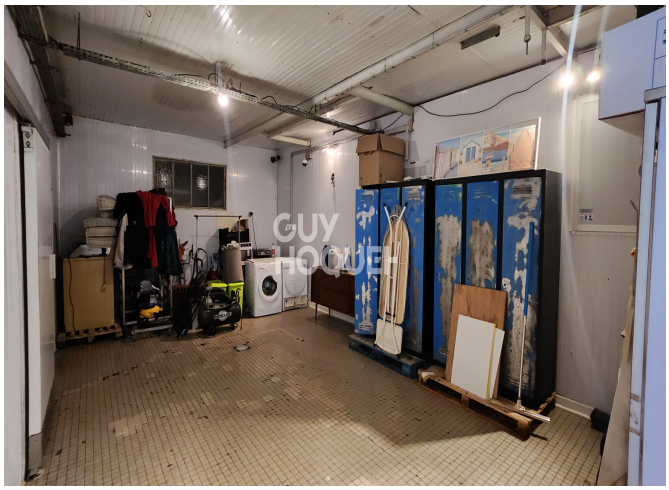
GUY
HOQUET