GUY HOQUET

Votre fiche bien Achat à BERNWILLER 68210

Maison Bernwiller

BERNWILLER 68210

299 000 € *

* 299 000 € honoraires inclus
281 000 € Hors Honoraires
Honoraires : 6.41% TTC à la charge de l'acquéreur.

Guy HOQUET VESOUL

74 rue Pierre Curie
70000 VESOUL

03 84 96 71 71

Maison Bernwiller

Dans la charmante commune de Bernwiller, à 25 mn de Mulhouse et 15 mn d'Altkirch, venez découvrir cette très belle maison, idéalement située, d'une surface de d'environ 95 m² au sol.
Cette construction traditionnelle de 2009 offre un espace de vie confortable et moderne.
Elle comprend au rez-de-chaussée une cuisine meublée et équipée ouverte sur un spacieux salon-séjour d'environ 40m² avec un accès à une terrasse, idéale pour des repas en plein air et des moments de détente.
A l'étage, 3 chambres dont une avec un dressing, une salle de bain avec douche à l'italienne.
Un chauffage électrique complété par un poêle à bois qui offre une atmosphère chaleureuse.
Cette maison est idéalement conçue pour accueillir votre famille dans un cadre agréable et fonctionnel.
Aucuns travaux à prévoir, il vous suffit de poser vos valises !

95 m² | 5 pièce(s) | 3 chambres

Fiche technique du bien

Nombre étages	2
Diagnostic Energétique	Oui

Conso Energ	179 kWh/m2 par an

Bilan énergétique

DPE non communiqué

GES non communiqué

Estimation du coût annuel en énergie pour un usage standard entre 960€ et 1340€ au 30/04/2021

Photos du bien

GUY
HOQUET

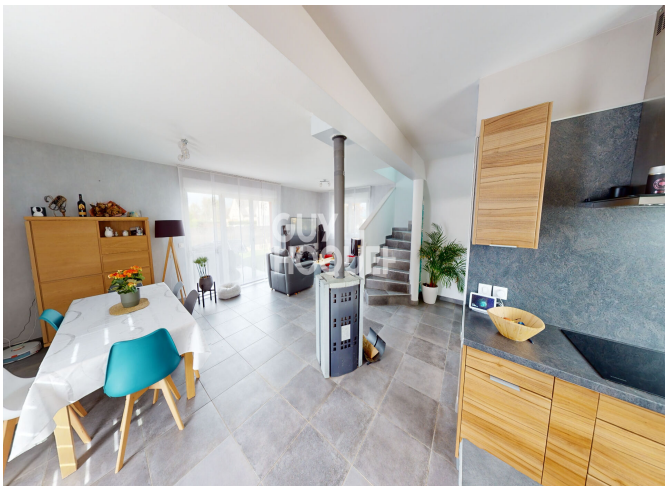
GUY
HOQUET

GUY
HOQUET

GUY
HOQUET

GUY
HOQUET

GUY
HOQUET

GUY
HOQUET

GUY
HOQUET

GUY
HOQUET

GUY
HOQUET