GUY HOQUET

Votre fiche bien Achat à DREUX 28100

CADRE PAISIBLE

DREUX 28100

263 500 € *

* Honoraires à la charge du vendeur

Guy HOQUET DREUX

1 bis Boulevard Louis Terrier
28100 DREUX

02 37 15 76 68

CADRE PAISIBLE

Située dans un secteur calme et recherché, cette maison construite en 2008 offre tout le confort pour une vie de famille épanouie.
Elle offre au RDC, une entrée sur salon salle à manger lumineux ouvert sur une cuisine moderne aménagée, cellier, un palier desservant une chambre, une salle de bains et wc.
A l'étage, un palier desservant 3 belles chambres, une salle d'eau et wc.
Terrain plat et bien entretenu de 1019m² pour profiter des beaux jours en extérieur.

A quelques minutes des écoles, commerces et accès rapide aux grandes voies de circulation.
Le cadre paisible et verdoyant de cette maison vous séduira à coup sûr!

Contactez nous pour organiser une visite.

115 m² | 6 pièce(s) | 4 chambres | 1 sdb | 1 sde

Fiche technique du bien

Exposition	Sud

Nombre étages	1
Distance Commerces	3 km
Accès Bus	2 min
Accès Ecole	5 min
Accès Gare	5 min
Surface séjour	34.37 m2
Année construction	2008
Neuf - Ancien	Récent
Fenêtres	PVC Double Vitrage
Assainissement	Tout à l'égout
Salle(s) de bains	1
Salle(s) d'eau	1
WC	2
Cuisine	Américaine Amenagée Equipée
Type Chauffage	Individuel
Mode Chauffage	Electrique
Eau chaude	Ballon électrique
Etat intérieur	Bon
Date ERP	2024-10-18 04:01:53
Diagnostic Energétique	Oui
Conso Energ	140 kWh/m2 par an

Bilan énergétique

DPE non communiqué

GES non communiqué

Estimation du coût annuel en énergie pour un usage standard entre 1200€ et 1700€ au 01/01/2021

Photos du bien

GUY
HOQUET

GUY
HOQUET

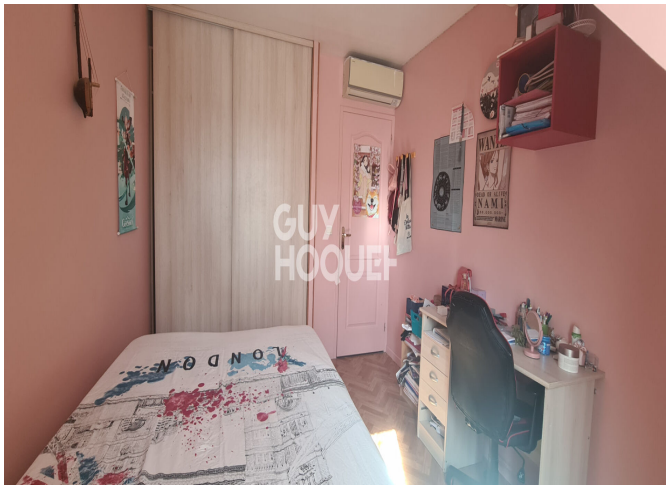
GUY
HOQUET

GUY
HOQUET

GUY
HOQUET