GUY HOQUET

Votre fiche bien Achat à MITRY MORY 77290

Maison Mitry Mory 7 pièce(s)

MITRY MORY 77290

397 000 € *

* Honoraires à la charge du vendeur

Guy HOQUET MITRY MORY

16 bis Avenue Franklin Roosevelt
77290 MITRY MORY

0160210421

Maison Mitry Mory 7 pièce(s)

COUP DE COEUR !
Beau pavillon indépendant de 7 pièces et d'environ 150 m² sur le secteur privilégié de MITRY LE NEUF comprenant au rez de chaussée: grande entrée avec placards, une pièce, chambre de 14m² , cuisine ouverte sur le salon et une salle d'eau avec wc.
A l'étage : palier, belle cuisine ouverte sur le séjour (pour un total de 42 m²), trois chambres, salle de bain et wc séparé.
Le tout sur un terrain de 352 m² sans vis à vis, avec terrasse, chalet, stationnement dans la cour et dans le garage.

AUCUN TRAVAUX A PRÉVOIR ! Idéal pour 2 familles.

150 m² | 8 pièce(s) | 5 chambres | 1 sdb | 1 sde | 1 parking(s)

Fiche technique du bien

Bien en copropriété	Non
Jardin	Oui

Année construction	1970
Fenêtres	PVC Double Vitrage
Assainissement	Séparation des eaux
Salle(s) de bains	1
Salle(s) d'eau	1
WC	2
Cuisine	Aménagée/équipée
Type Chauffage	Individuel
Mécanisme Chauffage	Radiateur
Mode Chauffage	Gaz
Eau chaude	Chaudière
Etat intérieur	Très bon
Type de Stationnement	Exterieur_Couvert
Nombre places parking	1
Nombre garages/Box	1
Date ERP	2024-09-11 09:44:48
Diagnostic Energétique	Oui
Conso Energ	204 kWh/m2 par an

Bilan énergétique

DPE non communiqué

GES non communiqué

Estimation du coût annuel en énergie pour un usage standard entre 2610€ et 3560€ au 01/01/2021
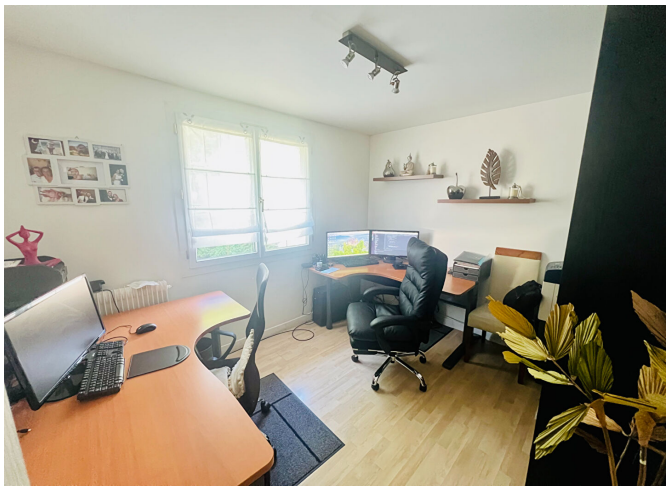
Photos du bien