GUY HOQUET

Votre fiche bien Achat à SAINT ETIENNE 42100

À vendre : Appartement spacieux de 5 pièces à Saint Étienne

SAINT ETIENNE 42100

95 000 € *

* Honoraires à la charge du vendeur

Guy HOQUET SAINT ETIENNE NORD

18 Avenue de Verdun
42000 SAINT ETIENNE

0482299331

À vendre : Appartement spacieux de 5 pièces à Saint Étienne

Découvrez cet appartement à vendre situé à Saint Étienne, dans le quartier prisé de La Métare - Le Portail Rouge - Fauriel - Villeboeuf.

Avec une surface généreuse de 97.29 m², cet appartement se trouve au 10ème étage d'un immeuble de 10 étages, offrant une vue imprenable. Il comprend 5 pièces, dont 3 chambres, une salle de bain et une salle d'eau, parfait pour une famille ou pour un investissement locatif. Le prix de vente est de 95 000 €.

À proximité, vous trouverez plusieurs établissements scolaires tels que l'École maternelle Métare Réjaillère, l'École élémentaire Métare Réjaillère, le Lycée général et technologique Jean Monnet, le Lycée professionnel Benoît Fourneyron, et le Collège Le Portail Rouge. Profitez également des espaces verts et des parcs environnants pour vos moments de détente.

Ne manquez pas cette opportunité, contactez l'agence Guy Hoquet SAINT ETIENNE NORD pour plus d'informations.

97.29 m² | 5 pièce(s) | 3 chambres

Fiche technique du bien

Etage	10
Nombre étages	10
Diagnostic Energétique	Oui
Conso Energ	221 kWh/m2 par an

Bilan énergétique

DPE non communiqué

GES non communiqué
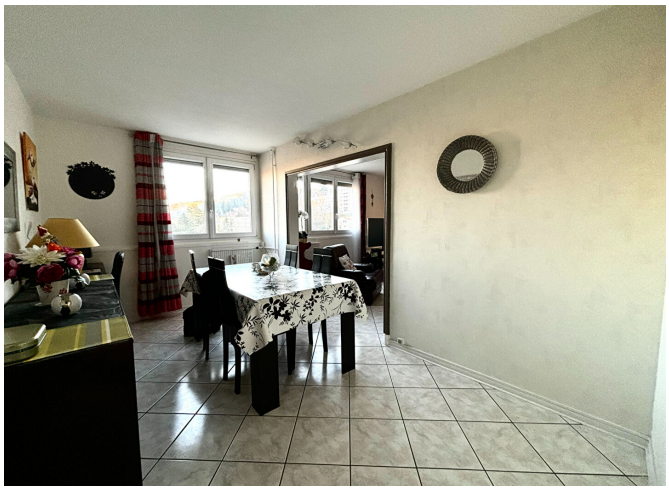
Photos du bien