GUY HOQUET

Votre fiche bien Achat à BELLENGREVILLE 14370

Maison de charme en pierre Bellengreville 4 pièce(s) 98 m2

BELLENGREVILLE 14370

229 500 € *

* Honoraires à la charge du vendeur

Guy HOQUET MOULT

20 Route de Paris
14370 Moult- Chicheboville

02 31 08 78 36

Maison de charme en pierre Bellengreville 4 pièce(s) 98 m2

Votre agence GUY HOQUET Moult vous propose à la vente, cette maison en pierre d'une surface de 98 m2 avec une dépendance , sur un jardin arboré de 1600 m2 environ.

Maison qui se compose au RDC, d'un séjour/salon , d'une cuisine aménagée et équipée et d'une salle de bains.

A l'étage, trois chambres dont une avec salle d'eau, wc.

Un jardin de 1600m2, clos de murs, dépendance, garage.

Terrain constructible.

Accès A13, 5 minutes des commerces, 25 minutes des côtes normandes.

Honoraires charge vendeur.

Envie d'en savoir plus sur cette maison en vente ? Prenez contact avec votre agence Guy Hoquet MOULT.

98 m² | 4 pièce(s) | 3 chambres | 1 sdb | 1 sde

Fiche technique du bien

Exposition	Sud
Lotissement	Non
Nombre étages	1
Distance Commerces	3 km
Distance Train	3 km
Accès Gare	3 min
Bien en copropriété	Non
Jardin	Oui
Neuf - Ancien	Ancien
Vis-à-vis	Non
Fenêtres	Double Vitrage
Assainissement	Fosse septique
Salle(s) de bains	1
Salle(s) d'eau	1
WC	2
Cuisine	Indépendante Aménagée
Exposition Séjour	Sud
Type Chauffage	Individuel
Mode Chauffage	Fuel

Etat intérieur	Bon
Nombre de caves	1
Nombre de terrasse	1
Type de Stationnement	Extérieur,GarageSimple
Nombre garages/Box	1
Piscine	Non
Sous-sol	Non
Date ERP	2025-01-31 19:07:44
Diagnostic Energétique	Oui
Conso Energ	331 kWh/m2 par an

Bilan énergétique

DPE non communiqué

GES non communiqué

Estimation du coût annuel en énergie pour un usage standard entre 3960€ et 5410€ au 01/01/2021

Logement à consommation énergétique excessive

Photos du bien

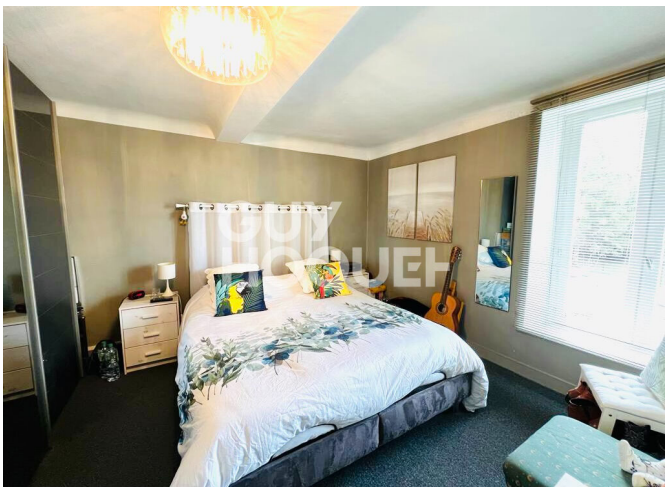

GUY
HOQUET

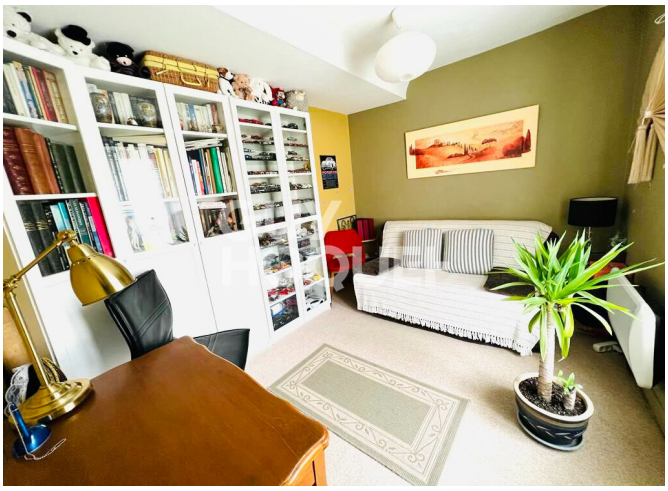

GUY
HOQUET

GUY
HOQUET