



À vendre : Magnifique maison de 7 pièces à Malzéville !

MALZEVILLE 54220

299 900 € *

* Honoraires à la charge du vendeur

Guy HOQUET SAINT MAX

7 rue Alexandre 1er
54130 SAINT MAX

0383214152

À vendre : Magnifique maison de 7 pièces à Malzéville !

Découvrez cette superbe maison d'architecte à vendre, située à Malzéville, qui saura vous séduire par ses nombreux atouts ! Avec une surface habitable de 170 m², cette maison dispose de 7 pièces spacieuses, dont 5 chambres confortables, parfaites pour accueillir votre famille. Le vaste séjour lumineux, exposé plein sud-ouest, vous promet des moments chaleureux et conviviaux.

La cuisine indépendante est idéale pour les amateurs de gastronomie, et le chauffage au gaz avec radiateurs vous garantit un confort optimal. Vous apprécierez également la présence d'une cheminée avec insert pour des soirées cocooning. La maison dispose également de 2 salles de bain avec la possibilité d'en créer facilement une troisième.

À l'extérieur, vous profiterez d'un terrain de 601 m², agrémenté d'une terrasse de 16m², parfaite pour vos repas en plein air. Vous pourrez apprécier la quiétude du quartier ainsi que le côté intimiste du jardin. Pour votre confort, un garage fermé et deux caves sont à votre disposition. La maison est située dans un quartier calme, à proximité de nombreux points d'intérêt tels que les écoles (École Leclerc), des crèches, du collège et des commerces. La maison, construite dans le style des années 70, est équipée de fenêtres mixtes bois-PVC et de volets manuels et électriques.

Enfin, cette maison offre un fort potentiel avec la possibilité de créer 2 chambres supplémentaires ou un espace de travail.

Ne manquez pas cette opportunité unique ! Contactez l'agence Guy Hoquet SAINT MAX pour organiser une visite et laissez-vous charmer par cette maison pleine de potentiel !

170 m²

7 pièce(s)

5 chambres

1 sdb

1 sde

1 parking(s)

Fiche technique du bien

| | |
|---------------------|------------------|
| Exposition | Sud-est |
| Lotissement | Non |
| Nombre étages | 2 |
| Accès Bus | 5 min |
| Accès Ecole | 15 min |
| Bien en copropriété | Non |
| Surface séjour | 36 m2 |
| Jardin | Oui |
| Année construction | 1970 |
| Fenêtres | Mixte Bois - PVC |
| Assainissement | Tout à l'égout |
| Salle(s) de bains | 1 |
| Salle(s) d'eau | 1 |
| WC | 2 |
| Cuisine | Indépendante |
| Exposition Séjour | SUD-OUEST |
| Type Chauffage | Individuel |

| | |
|------------------------|-------------------|
| Mécanisme Chauffage | Radiateur |
| Mode Chauffage | Gaz |
| Eau chaude | Chaudière |
| Etat intérieur | A rénover |
| Cheminée | Insert |
| Nombre de caves | 2 |
| Nombre de terrasse | 1 |
| Type de Stationnement | Garage Fermé |
| Nombre places parking | 1 |
| Nombre garages/Box | 1 |
| Diagnostic Energétique | Oui |
| Conso Energ | 303 kWh/m2 par an |

Bilan énergétique

DPE non communiqué

GES non communiqué

Photos du bien



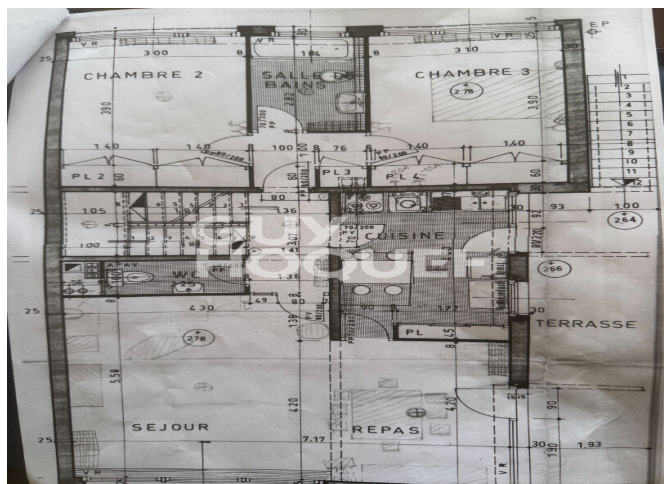
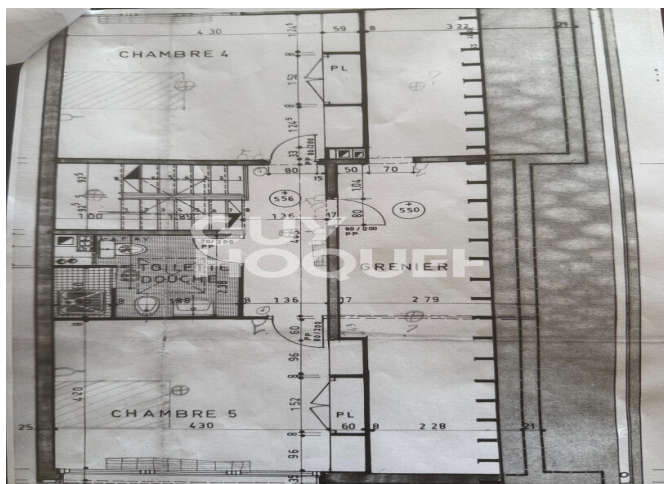

| SURFACE HABITABLE | | | |
|---------------------------|-----------------------|----------------------|--|
| 1) REZ DE CHAUSSEE | | | |
| - Entrée | 8.05 | | |
| - Placard 1 | 1.09 | | |
| - Dégagement | 1.85 | | |
| - Chambre 1 | 5.05 | | |
| | 11.54 | 25.36 m ² | |
| 2) 1er ETAGE | | | |
| - Palier dégagement | 4.57 | | |
| - WC | 2.35 | | |
| - Cuisine | 10.27 | | |
| - Placard cuisine | 0.27 | | |
| - Repas | 12.09 | | |
| - Séjour | 23.99 | | |
| - Dégagement des chambres | 5.19 | | |
| - Salle de bains | 9.44 | | |
| - Chambre 2 | 11.70 | | |
| - Chambre 3 | 12.09 | | |
| - Placard 2 | 4.13 | | |
| | | 89.92 m ² | |
| 3) COMBLES | | | |
| - Palier dégagement | 6.05 | | |
| - Toilette douche WC | 6.06 | | |
| - Chambre 4 | 17.35 | | |
| - Chambre 5 | 18.05 | | |
| | | 49.52 m ² | |
| RECAPITULATION | | | |
| Rez de chaussée | 25.36 | | |
| 1er étage | 89.92 | | |
| Combles | 49.52 | | |
| | 164.85 m ² | | |