



Appartement T2 - isle sur la Sorgue

L ISLE SUR LA SORGUE 84800

243 000 € *

* Honoraires à la charge du vendeur

**Guy HOQUET L'ISLE SUR
LA SORGUE**

35 Avenue Julien Guigue
84800 L'Isle-sur-la-Sorgue

0490214380

Appartement T2 - isle sur la Sorgue

A VENDRE A L'ISLE SUR LA SORGUE - Quartier du partage des eaux

Découvrez cette petite maison de 47 m² de type 2, en plain pied. à deux pas du bassin, jardin et parking

Construction de 2007, vide sanitaire, tout à l'égout, gaz de ville

DPE : D-D

À deux pas du quartier résidentiel du partage des eaux

Les informations sur les risques auxquels ce bien est exposé sont disponibles sur le site Géorisques : www.georisques.gouv.fr.

Pour tout renseignement complémentaire contactez Jean-Marc Villette 06 14 10 17 35

Agent commercial E.I 934 642 786

47 m²

2 pièce(s)

1
chambres

Fiche technique du bien

Exposition	Sud
Nombre étages	1
Distance Commerces	2 km
Distance Train	5 km
Accès Bus	2 min
Accès Ecole	5 min
Accès Gare	5 min
Diagnostic Energétique	Oui
Valeur consommation énergie finale	171 kWh/m2 par an
Conso Energ	184.9 kWh/m2 par an
Surface terrain	100 m2

Bilan énergétique

DPE non communiqué

GES non communiqué

Estimation du coût annuel en énergie pour un usage standard entre 750€ et 1030€ au 01/01/2021

Photos du bien

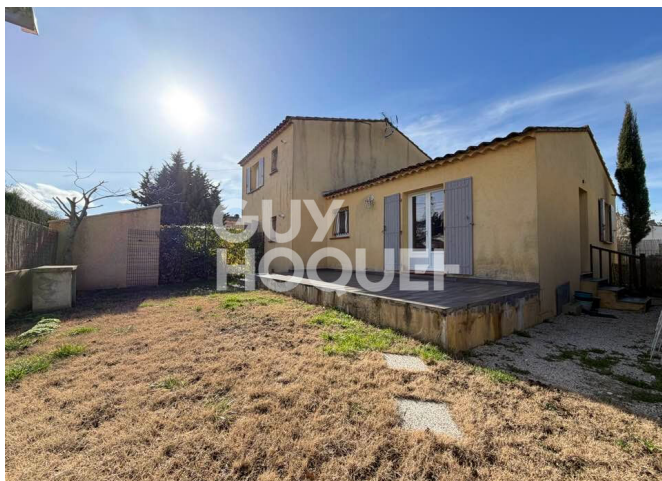

JEAN-MARC VILLETTE
GÉRANT

GUY HOQUET
L'ISLE SUR LA SORGUE

 06.14.10.17.35 / 04.90.21.43.80

 ISLESURSORGUE@GUYHOQUET.COM

 AVENUE JULIEN GUIGUE
84800 L'ISLE SUR LA SORGUE

L'IMMOBILIER GARANTI

