GUY HOQUET

Votre fiche bien Achat à PARIS 75012

GUY HOQUET OBERKAMPF - Appartement 2 pièces - 47,35 m2 - Quartier Aligre

PARIS 75012

499 000 € *

* Honoraires à la charge du vendeur

Guy HOQUET PARIS 11 OBERKAMPF

45 Avenue de la République
75011 PARIS

0189406035

GUY HOQUET OBERKAMPF - Appartement 2 pièces - 47,35 m2 - Quartier Aligre

Exclusivité Guy Hoquet Oberkampf - Quartier Aligre

Au coeur d'un quartier vivant et recherché, découvrez cet appartement de 2 pièces de 47,35 m2 au 4ème étage. Il est composé d'une entrée donnant sur un séjour spacieux avec cuisine ouverte, une chambre, une salle de bain avec WC. DPE D

Vous serez séduits par l'agencement optimal, le calme, la luminosité et le charme de l'appartement (poutres apparentes, cuisine designée par architecte d'intérieur)

À découvrir sans tarder !

47.35 m² | 2 pièce(s) | 1 chambres | 1 sdb

Fiche technique du bien

Etage	4
Nombre étages	6
Bien en copropriété	Oui
Nb Lots Copropriété	68
Charges annuelles (ALUR)	2780 €
Procédures diligentées c/ syndicat de copropriété	Pas de procédure en cours
Salle(s) de bains	1
WC	1
Cuisine	Américaine Amenagée Equipée
Type Chauffage	Individuel
Mécanisme Chauffage	Radiateur
Mode Chauffage	Electrique
Eau chaude	Ballon électrique
Diagnostic Energétique	Oui
Conso Energ	206 kWh/m2 par an
Valeur consommation énergie finale	108 kWh/m2 par an

Bilan énergétique

DPE non communiqué

GES non communiqué

Estimation du coût annuel en énergie pour un usage standard entre 940€ et 1320€

Photos du bien

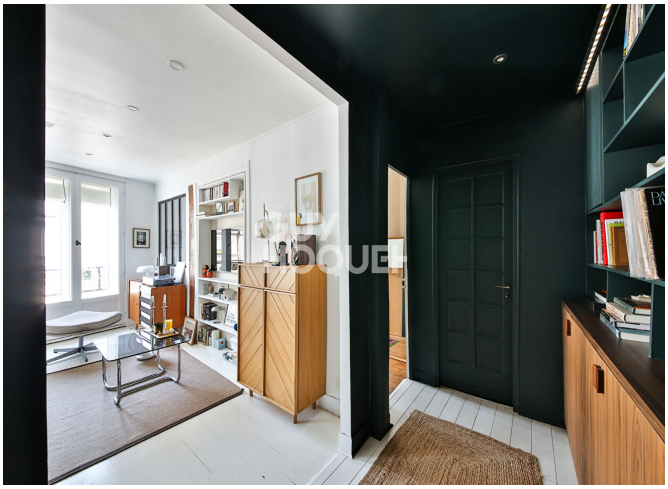

GUY
HOQUET

GUY
HOQUET

GUY
HOQUET

GUY
HOQUET

GUY
HOQUET