GUY HOQUET

Votre fiche bien Achat à Milly-la-Forêt 91490

MAISON À VENDRE DE 7 PIÈCES DE 194,50 M²

Milly-la-Forêt 91490

530 000 € *

* Honoraires à la charge du vendeur

Guy HOQUET
MALESHERBES

6 rue de Soisy
45330 MALESHERBES

0238341007

MAISON À VENDRE DE 7 PIÈCES DE 194,50 M²

À vendre à 8 min de MILLY LA FORET , cette maison de plus de 190 m² offre un cadre de vie calme et paisible. Avec ses 4 chambres spacieuses, elle est idéale pour une famille en quête de confort. La maison bénéficie d'une excellente isolation thermique et énergétique, classée C au DPE.

Profitez de la tranquillité de la campagne tout en étant à - de 5 minutes en voiture de la gare RER D. Contactez nous pour plus d'informations et pour organiser une visite.

DPE : C - 131
Honoraires à la charge du vendeur
02 38 34 10 07
Anne FARINHA
https://www.georisques.gouv.fr/

194.5 m² | 7 pièce(s) | 4 chambres | 2 sde

Fiche technique du bien

Diagnostic Energétique	Oui

Conso Energ	131 kWh\/m2 par an
Cuisine	Aménagée
Neuf - Ancien	Ancien
Mode Chauffage	chaudière à granulés, Clim réversible
Type Chauffage	Individuel
Mécanisme Chauffage	Radiateur, Air pulsé
Année construction	2003
Salle(s) d'eau	2
WC	2
Surface terrain	2010 m2

Bilan énergétique

DPE non communiqué

GES non communiqué

Estimation du coût annuel en énergie pour un usage standard entre 2789€ et 2789€ au 01/01/2026

Photos du bien

GUY
HOQUET

GUY
HOQUET

GUY
HOQUET
Galaxy S24 Ultra

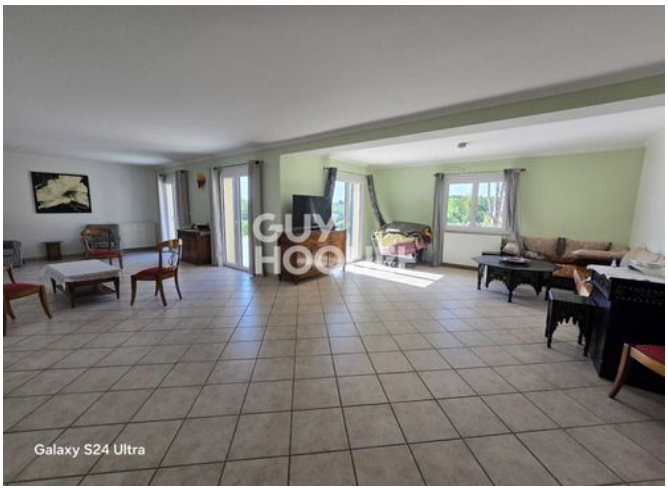
Galaxy S24 Ultra

GUY
HOQUET
Galaxy S24 Ultra

GUY

GUY
HOQUET
Galaxy S24 Ultra

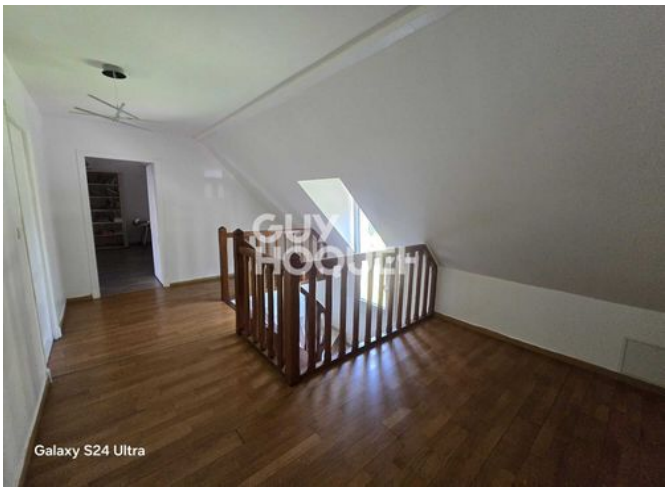
GUY
HOQUET
Galaxy S24 Ultra

Galaxy S24 Ultra