GUY HOQUET

Votre fiche bien Achat à Châtillon 92320

APPARTEMENT À VENDRE DE 3 PIÈCES DE 53,46 M²

Châtillon 92320

339 200 € *

* Honoraires à la charge du vendeur

Guy HOQUET CHATILLON

20 rue Gabriel Péri
92320 CHATILLON

0186908062

APPARTEMENT À VENDRE DE 3 PIÈCES DE 53,46 M²

Exclusivité Guy Hoquet Chatillon, Idéalement situé, Centre Ville de Chatillon, Au pied du tramway T6, des commerces et des écoles, dans une copropriété, en parfait état, de très bon standing, construite en 2010, Appartement 3 pièces, lumineux, en très bon état, comprenant : Entrée, belle pièce à vivre avec cuisine ouverte donnant sur balcon, 2 chambres, salle de bains, wc séparés, et place de parking en sous-sol.

53.46 m² | 3 pièce(s) | 2 chambres | 1 sdb | 1 parking(s)

Fiche technique du bien

Diagnostic Energétique	Oui
Conso Energ	134 kWh\/m2 par an
Nombre places parking	1
Nombre garages/Box	0

Etage	2
Dernier étage	Non
Nombre étages	5
Neuf - Ancien	Récent
Mode Chauffage	Électrique
Type Chauffage	Individuel
Mécanisme Chauffage	Radiateur
Année construction	2010
Salle(s) de bains	1
WC	1
Nb Lots Copropriété	152
Procédures diligentées c/ syndicat de copropriété	Pas de procédure en cours

Bilan énergétique

DPE non communiqué

GES non communiqué

Estimation du coût annuel en énergie pour un usage standard entre 720€ et 1030€ au 01/01/2021

Photos du bien

GUY
HOQUET

GUY
HOQUET

GUY
HOQUET

GUY
HOQUET

GUY
HOQUET

GUY
HOQUET

GUY
HOQUET

GUY
HOQUET

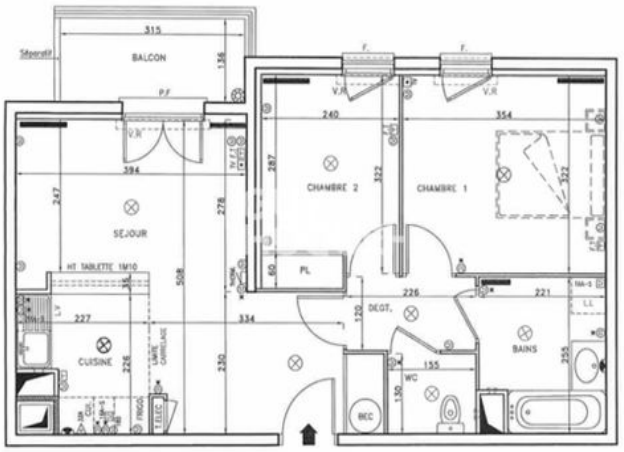
BALCON
SEJOUR
CUISINE
CHAMBRE 2
CHAMBRE 1
PL
DEGT.
WC
BAINS
BEC
HT TABLETTE 1M10
FRIGO
V.R